Intershop Holding AG
Puls 5 – Giessereistrasse 18
Postfach
CH-8031 Zürich

Telefon +41 44 544 10 00
Telefax +41 44 544 10 01
info@intershop.ch
Intershop-Website

Medienmitteilung vom 21. März 2023

Erfolgreicher Abschluss des Promotionsprojekts «Römerstrasse» in Baden

---

Nach einer Bauzeit von knapp drei Jahren wurde am heutigen Tag die letzte der 78 Eigentumswohnungen in einem einzigartigen Stil, der modernes Wohnen mit industriellem Flair kombiniert, übergeben. Eine Raumhöhe von ca. 2,90 m, spannende Grundrisse und raumhohe Fensterfronten erzeugen eine kompromisslose Wohnqualität. Die Überbauung wurde nach Minergie-Standard erstellt.

Kontakt

Cyrill Schneuwly, CEO
Thomas Kaul, CFO

Unternehmensporträt

Intershop ist ein an der SIX Swiss Exchange kotiertes und in der Schweiz tätiges Immobilienunternehmen, das vorwiegend in kommerzielle Liegenschaften investiert. Das Portfolio am 31.12.2022 umfasste 49 Liegenschaften mit einer vermietbaren Fläche von rund 517'000 m² und einem Marktwert von rund 1.4 Milliarden Schweizerfranken. Intershop investiert vornehmlich im Wirtschaftsraum Zürich, im Genferseegebiet und entlang der Hauptverkehrsachsen. Das Portfolio kombiniert hohe Ertragskraft und Sicherheit dank nutzungsgemässer und geografischer Diversifikation mit einem beachtlichen Mehrwertpotenzial in den entwicklungsfähigen Liegenschaften.

Agenda

30.03.2023	60. ordentliche Generalversammlung
22.08.2023	Publikation Halbjahresbericht 2023 mit Online-Präsentation für Medienvertreter und Finanzanalysten

Weitere Informationen zu Intershop finden Sie auf der Website.
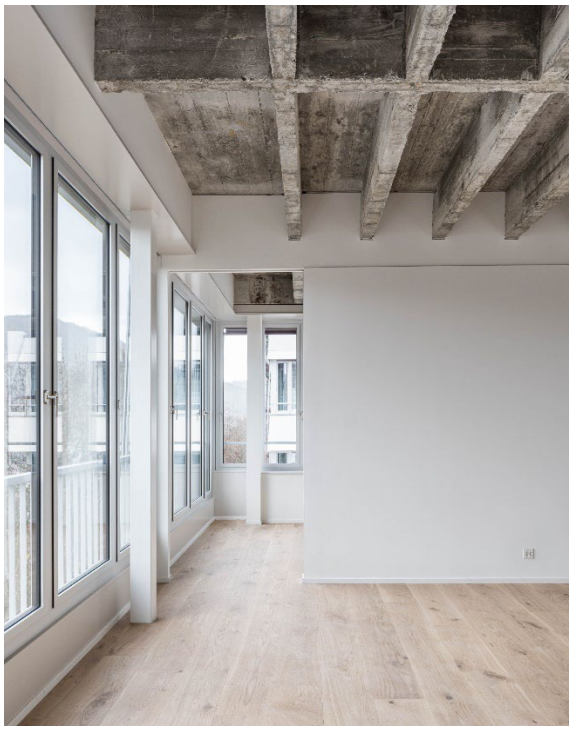
Impressionen Promotionsprojekt «Römerstrasse», Baden